# ’t BOEKSKEN

TWEEMAANDELIJKS TIJDSCHRIFT

**DECEMBER-FEBRUARI**

België – Belgique
P.B.
1760 Roosdaal
BC 0129

# CHIRO AMIGO’S PAMEL

## 2023-2024

V.U.: Thomas Smolders – Oude Brusselbaan 3 – 9402 Meerbeke
Afgiftekantoor 1760 Roosdaal– P002540

# Voorwoord

Beste leden, ouders en chirosympathisanten

Hier is het 2e BOEKSKE van het jaar!!! De eerste chirozondagen van het nieuwe schooljaar zijn weeral voorbij gevolgen, dat betekent dat, voor de ouderen leden en de leiding, de examens er weer aankomen… Maar niet getreurd, want de chiro blijft gewoon doorgaan! Voor de oudere groepen is dit dan op vrijdag.

Ook zijn we er weer met EEN EETFESTIJN!!!! Hierover volgt nog meer info, maar lekker eten is al zeker gegarandeerd! Op het einde van februari gaan jullie aller liefste leiding op leidingsweekend, zodat we voor jullie weer de leukste activiteiten kunnen voorbereiden!
Hierdoor vallen er een paar chirodagen weg ☹ vergeet dus niet te kijken of het chiro is of niet.

XXX jullie leiding

# CHIRHOROSCOOP

**Weegschaal (23 september - 22 oktober):**

Harmoniezoekende Weegschaal, deze periode legt de nadruk op balans in je leven. Versterk je relaties door te luisteren en te begrijpen, ook op de chiro. School kan mogelijkheden bieden voor teamwerk, dus omarm samenwerking. Je sociale vaardigheden zullen een grote troef zijn, maar vergeet niet om tijd te nemen voor zelfreflectie en persoonlijke groei.

**Boogschutter (22 november - 21 december):**

Avontuurlijke Boogschutter, de wereld is jouw speeltuin! Omarm nieuwe ervaringen en verbreed je horizon. School kan spannende leermogelijkheden bieden, dus blijf nieuwsgierig. Het is van cruciaal belang dat je jouw enthousiasme en verantwoordelijkheden in evenwicht brengt door genoeg naar de chiro te komen. Deel je positieve energie met anderen.

**Waterman (20 januari - 18 februari):**

Innovatieve Waterman, jouw unieke perspectief onderscheidt jou. Omarm je creativiteit en laat deze schitteren in schoolprojecten. Sociale verbindingen zullen belangrijk zijn, dus werk samen met anderen, ook op de chiro. Sta open voor nieuwe ideeën en ervaringen en wees niet bang om uw individualiteit tot uitdrukking te brengen. Jouw originaliteit is jouw kracht.

**Schorpioen (23 oktober - 21 november):**

Vastberaden Schorpioen, jouw intensiteit voedt jouw bezigheden. Duik diep in schoolprojecten en persoonlijke interesses. Je veerkracht zal op de proef worden gesteld, maar vertrouw op je vermogen om uitdagingen te overwinnen. Zorg voor je emotionele welzijn en druk jezelf creatief uit, dat kan je op de chiro zeker doen! Jouw passie zal je naar uitmuntendheid drijven.

**Steenbok (22 december - 19 januari):**

Ambitieuze Steenbok, dit is een tijd voor het stellen van doelen en hard werken. Jouw gedisciplineerde aanpak zal leiden tot academisch succes. Vergeet niet te genieten van de reis en de successen onderweg te vieren. Door verantwoordelijkheden en vrije tijd, zoals de chiro, in evenwicht te brengen, blijft jouw welzijn behouden. Jouw vastberadenheid zal deuren openen.

**Vissen (19 februari - 20 maart):**

Fantasierijke Vissen, laat je dromen en creativiteit stromen. Schoolprojecten vereisen misschien een vleugje fantasie, dus vertrouw op je intuïtie. Voed uw emotionele welzijn door middel van artistieke uitingen en door naar de chiro te komen. Het in evenwicht brengen van de werkelijkheid met de verbeelding is de sleutel. Uw medeleven zal vriendschappen versterken, en uw vriendelijkheid zal een positieve impact hebben.

**Ram (21 maart - 19 april):**

Jonge Ram, dit is een tijd van spannende ontdekkingen! Je grenzeloze energie zal je naar nieuwe avonturen leiden, zowel op school als op de chiro. Omarm uitdagingen met moed en vergeet niet geduldig te zijn met (chiro)vrienden en familie. Je leiderschapskwaliteiten zullen schitteren, dus gebruik ze verstandig om anderen te inspireren.

**Tweelingen (21 mei - 20 juni):**

Nieuwsgierige Tweelingen, je geest is een schatkamer aan ideeën! Kanaliseer die creativiteit in schoolprojecten en hobby's zoals chiro. Socialiseer met leeftijdsgenoten, maar vergeet niet om je te concentreren op diepere verbindingen. Het balanceren van plezier en verantwoordelijkheden zal cruciaal zijn. Omarm verandering en geniet van de reis van zelfontdekking.

**Leeuw (23 juli - 22 augustus):**

Zelfverzekerde Leeuw, jouw charisma zal elke kamer verlichten! Dit is een tijd om je talenten te laten zien, zowel op school als op de chiro. Blijf bescheiden en sta open om van anderen te leren. Het balanceren van leiderschap en teamwerk zal tot groot succes leiden. Omarm uitdagingen als kansen om te groeien.

**Stier (20 april - 20 mei):**

Beste Stier, geduld is je belangrijkste deugd. Deze periode kan enkele veranderingen met zich meebrengen, maar je vaste karakter zal je helpen er soepel doorheen te navigeren. Schoolprojecten kunnen extra inspanning vergen, maar maak je geen zorgen: je vastberadenheid zal tot succes leiden. Neem de tijd voor hobby's zoals chiro en ontspanning om je innerlijke balans te behouden.

**Kreeft (21 juni - 22 juli):**

Gevoelige Kreeft, vertrouw op je instinct tijdens deze periode. Je emotionele intelligentie zal u helpen bij het navigeren door (chiro)vriendschappen en gezinsdynamiek. School kan uitdagingen met zich meebrengen, maar je doorzettingsvermogen zal de moeite waard zijn. Voed uw creativiteit en vind troost in artistieke uitingen. Vergeet niet dat het oké is om steun te vragen.

**Maagd (23 augustus - 22 september):**

Detailgerichte Maagd, je analytische geest zal je goed van pas komen. Organiseer je gedachten en pak schoolprojecten met precisie aan. Vergeet niet om pauzes te nemen en je creatieve kant te ontdekken, op de chiro bijvoorbeeld. Het combineren van academici met ontspanning is essentieel. Jouw toewijding zal succes opleveren, dus blijf gefocust.

# ALGEMEEN MEISJES

# Algemene informatie Meisjes

## Belangrijke data

- 03/12/2023: sinterklaas
- 22/12/2023: kerstfeestje
- 17-18/02/2024: eetfestijn

## Inschrijvingen

Mogen wij u vragen om **€30 lidgeld** over te schrijven op het rekeningnummer **BE28 1030 6292 8820**, vóór 1 november. Vermeld de **naam en afdeling** van uw dochter(s) in de mededeling. Zolang het lidgeld niet betaald is, kunnen wij haar niet inschrijven bij Chiro Nationaal en dus ook niet verzekeren bij ongevallen! Let op: NIET BETAALD = NIET VERZEKERD! Na het overschrijven is het tevens de bedoeling je dochter in te schrijven via de **google forms** op onze chirosite (www.chiropamel.be).
Sinds dit jaar kan uw kind ingeschreven worden aan een sociaal tarief, je kan dit aanvinken op het inschrijvingsformulier. Dan bedraagt het lidgeld 20 euro.

## Drankkaart

Net als vorige jaren werken wij met een drankkaartensysteem. Het vieruurtje zit inbegrepen in de drankkaart. Eén drankkaart kost €10 en is goed voor 10 drankjes en 10 koeken. Gelieve €10 aan uw dochter mee te geven wanneer haar drankkaart is opgebruikt.

Breng ook zeker elke zondag een drinkbus mee, zo zorgen we samen voor minder afval!

## Uniform

Om als één groep naar buiten te kunnen komen, vragen wij dat iedereen in uniform naar de Chiro komt. Wat verstaan we onder uniform? Pinkels en Speelclub: rode chiro T-shirt ™; Kwiks, Tippers, Tiptiens en Aspi's: rode chiro T -shirt en beige chirorok/short. Onze Chiro Pamel T-shirts en pulls kan je kopen bij leidster Floor thuis. Je kan NIET op voorhand bestellen. Geef een seintje (0468 41 05 34) om af te spreken wanneer je langskomt en of de juiste maat beschikbaar is. De shorts en rokjes van Chiro Nationaal kunnen aangekocht worden in de Chirowinkel 'De Banier' in:

• Molenstraat 65, 9300 Aalst

• Hoefslagstraatje 1, 9000 Gent

# PINKELS

3/12: Sinterklaas

10/12: wordt een echte ijskoningin

17/12: reisje rond de wereld

24/12: geen chiro :(

31/12: geen chiro :(

7/1: geen chiro :(

14/1: aspidag

21/1: welk dier ben jij?

28/1: de grote pinkel zoektocht

4/2: camille namiddag

11/2: namiddagje met de sloebers

17-18/2: eetfestijn dus geen chiro :(

25/2: geen chiro :(

3/3: wetenschapsdag

# Speelclub

geen chiro:

24\12 31\01 25\02 07\01

cadeautje doorgeven

10\12

17\12

gemengd

28 01

Pyjama spelletjes

VERKLEDEN !!!

21\01

OMA'S AAN DE TOP

14\01 aspidag

03\12

Sinterklaas

04\02

CLUEDO

17-18\02: eetfestijn

geen chiro :(

ALLES IN HET GROOT

11\02

Pijltjes-tocht

3\3

03/12: ALLES IN HET GROOT
(we hebben uit goede bron vernomen dat de sint eens langs komt als jullie braaf zijn geweest)

MasterChef

10/12: Nick Bril kan er niet bij zijn, maar wij zijn even streng!

17/12: vandaag nemen we ons lokaal onder handen en misschien eindigen we met een kerstfeestje ;)

24/12: geen Chiro, hopelijk kunnen jullie toch een beetje genieten zonder ons

# Dé KWIKS

07/01: hou de moed erin, nog even volhouden zonder de Chiro!

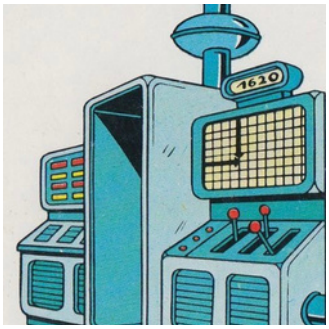


21/01: WE ZETTEN EEN STAP TERUG NAAR HET VERLEDEN

14/01:
[ insert foto van de Aspi's ]

31/12: Chiroloze zondagen zijn zwaar, we begrijpen het...

28/01: VERRASSING !!

04/02: Vandaag nemen we afscheid van Jill, ze verlaat ons en vertrekt naar Afrika :''(

11/02: Jullie Hollywood carrière start vandaag

18/02: De Tim Boury's van Pamel (a.k.a. onze kookouders) verzamelen zich in Ons Huis voor het eetfestijn, allen daarheen!

25/02: Een saaie zondag zonder de Chiro, succes met het overleven van de saaiheid

XXX
Fien,
Jana,
Fleur,
Jill &
Ina

03/03: De weg naar bekendheid is lang en zwaar,
maar op een dag we'll become famous

# Tippers

**3/12**

P = S

+
−H
A = E

+
-V

**8/12** Vrijdag!

H = R

IS = ER

+
M = S

**15/12** Vrijdag!

K = J
+ T

G = D
S = CE

24/12, 31/12, 7/01:
Geen chiro :(

**14/01**

-GL

+
-ZZA

+
K = G

**22/12** Vrijdag, meer info volgt

+ T

+
K = F
AA = EE

+
EE = JE
-N

**26/01** Vrijdag!

+ Z
TR = Q

**2/02** Vrijdag!

+H
AA = I

UI = EA

**19/01** Vrijdag!

G +

+
O = A

+
-VI

+S +
B = P

17-18/02: eetfestijn
25/02: geen chiro

**11/02**

VA = ME

+
VL = D

**03/03**

PR = L

+ 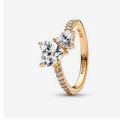
R = D

-i

MA = LE

Kusjes Aukje, Yent'l, Tine en Laura xx

# TIPTIENS

5/12
SINTERKLAAS

5/12
KOKEN

15/12
QUIZ

22/12
KERSTFEESTJE

31/12
GEEN CHIRO

7/01
GEEN CHIRO

14/01
ASPIDAG

19/01
GEZELLIGE FILMAVOND

26/01
LOKAAL EN ROK PIMPEN

2/02
VERRASSING!

11/02
VANDAAG GAAN WE EEN LIEFJE ZOEKEN!!!

17-18/02
EETFESTIJN

25/02
GEEN CHIRO

5/03
STADSSPEL

VEEL LIEFS,
MEREL, JADE,
SAM
EN KATO

# ASPI'S

**3/12:**

**8/12:**

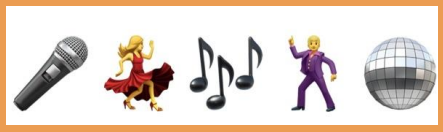

**15/12:**

**22/12:**

**24/12, 31/01 en 07/01:**

**14/01:**

**19/01:**

**26/01:**

**02/02:**

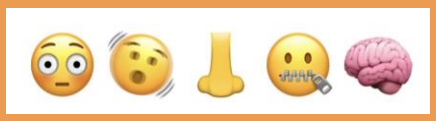

**11/02:**

**17/02-18/02:**

**25/02:**

**03/03:**

https://youtu.be/ZIQU4CpF2SY

xxx Laure, Jolien, Jill, Sara en Nell

# ALGEMEEN JONGENS

# Algemene informatie Jongens

## Belangrijke data

- 3/12/2023 : Sinterklaas
- 22/12/2023 : Kerstfeestje voor de ouderen, info volgt
- 17-18/02/2024 : Eetfestijn
- 25/02/2024 : Geen Chiro wegens leidingsweekend
  De examens komen eraan! Hou dus zeker onze social media in de gaten voor extra informatie omtrent de chirowerking.

## Inschrijvingen

BELANGRIJK: Om je kind officieel in te schrijven voor het nieuwe chirojaar, moet zowel het lidgeld overgeschreven worden op onze rekening (**€30** met vermelding van de naam van uw zoon + de afdeling op volgend rekeningnummer: **BE02 1030 6305 6940**), als alle relevante info ingegeven worden op onze website (**chiropamel.be → INSCHRIJVEN**). Wanneer dit in orde is, is uw kind verzekerd. Sinds dit jaar kan uw kind ingeschreven worden aan een sociaal tarief, je kan dit aanvinken op het inschrijvingsformulier. Dan bedraagt het lidgeld 20 euro.

NIET BETAALD EN/OF GEEN INFO = NIET VERZEKERD

## Drankkaart

Een drankkaart kost dit jaar opnieuw €7 en is goed voor 10 drankjes. Gelieve het geld af te geven aan de leiding van de groep van uw zoon (voor de jongsten) of mee te geven met uw kind (voor de oudsten). Breng ook zeker elke zondag een drinkbus mee, zo zorgen we samen voor minder afval!

## Uniform

Om als één groep naar buiten te kunnen komen, vragen wij dat iedereen in uniform naar de Chiro komt. Wat verstaan we onder uniform? Sloebers en Speelclub: rode chiro T-shirt ™ Rakkers, Toppers, Kerels en Aspi's: rode chiro T-shirt en beige chiroshort. Onze Chiro Pamel T-shirts en pulls kan je op zaterdag kopen bij leidster Floor thuis. Je kan NIET op voorhand bestellen. Geef een seintje (0468 41 05 34) om af te spreken wanneer je langskomt en of de juiste maat beschikbaar is. De shorts van Chiro Nationaal kunnen aangekocht worden in de Chirowinkel 'De Banier' in:

• Molenstraat 65 9300 Aalst

• Hoefslagstraatje 1 9000 Gent

# SLOEBERS

3/12 Sinterklaas

10/12 Et int Ges

17/12 Tijdreis

24/12 Geen Chiro

31/12 Geen Chiro

7/1 Geen Chiro

14/01 Leiding vs Leden

21/1 Aspidag

28/1 Massaspelen

11/2 Pinkelpret

4/2 Into the Chiroverse

17-18/2 Eetfestijn: Geen Chiro

25/2 Leidingsweekend:
Geen Chiro

03/3 Knutselnamiddag

Bosch

Stan

Mike

Floris

# Speelclub

3/12 : Sinterklaas
10/12 : Den bos in
17/12 : Gemengd
24/12 : Geen chiro
31/12 : Geen chiro
07/01 : Geen chiro
14/01 : Massaspelen
21/01 : Aspidag
28/01 : Dierendag
04/02 : pijltjes tocht
11/02 : ALLES IN HET GROOT
18/02 : Eetfestijn= Geen chiro
25/02 : Leidingsweekend = Geen chiro
03/03 : Alles op wieltjes ( Breng je fiets,step,skateboard mee)

Denzl

Sam

Thibau

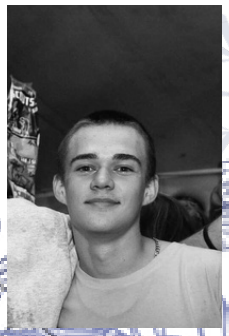

Tuur

# RAKKERS

Sinterklaas 3/12

Lokaal Namidag 10/12

QUIZZZ 17/12

1 tegen allen 14/01

Aspi opleiding 21/01

Rode duivels 28/01

Gehandicapten namiddag 4/02

Bunker dag 11/02

Lokaal pimpen , neem zeker iets mee als je leuke versiering hebt 3/03

Eetfestijn 17-18/02

24/12
31/12
7/01
25/02

GEEN CHIRO

Kasper

Jelle

IVO Alexandre

# TOPPERS

3/12
Sinterklaas

8/12
Casino
Royale

2/02
Kijk in de
whatsapp

12/01
penalty-
quiz

15/12
Game
night

19/01
Nacht
bosspel

22/12
Kerst-
feestje

3/03
Mexicaanse
namiddag

26/01
Winter
Games

11/02
X-streme

# KERELS VELDRITKALENDER

sporza.

| | | |
|---|---|---|
| 03/12/'23 | Sinterklaas | X²O Chiro- trofee |
| 08/12/'23 | TV-avond | X²O Chiro- trofee |
| 15/12/'23 | Iets met Erik Van Looy | Kerelprestige |
| 22/12/'23 | Kerstfeestje, info volgt | Wereldbeker |
| 31/12/'23 | Geen chiro, gelukkig nieuwjaar! | |
| 07/01/'24 | Geen chiro | |
| 12/01/'24 | Lokaaldag | X²O Chiro- trofee |
| 19/01/'24 | Snackmasters | Kerelprestige |
| 26/01/'24 | Toiletdag | Kerelprestige |
| 04/02/'24 | Slingernamiddag | X²O Chiro- trofee |
| 11/02/'24 | Blind date | Wereldbeker |
| 17-18/02/'24 | Geen chiro, eetfestijn! | |
| 25/02/'24 | Geen chiro | |
| 03/03/'24 | BK Cyclocross | |

# ASPI'S

3/12 Sinterklaas van 4u tot 6u Chiro

8/12 gezellige spelletjes

15/12 kraegspellentjes

22/12 kerstfeestje van 20u tot 24u

24/12
31/12
7/1
} Geen Chiro

12/1 Aspidag voorbereiden

19/1 Aspidag voorstellen / voorbereiden

21/1 Aspidag

26/1 Victor's pool party

2/2 bowlen

11/2 met de meisjes spelen

18/2 eetfestijn

25/2 Geen Chiro

3/3 extreem monopoly

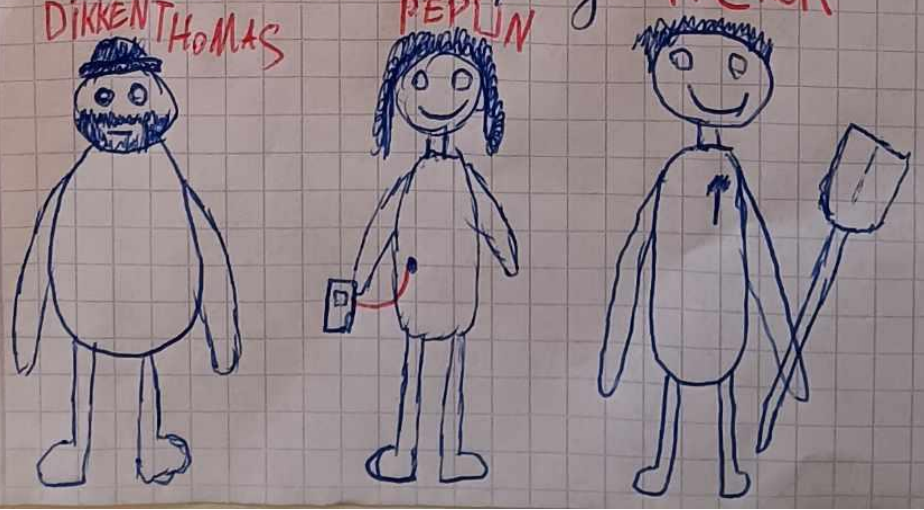

Spelletjes

Chiro acrostichon:

C……

H……

I…….

R……

O……

Cryptogram:

1. URUKPVMA => …….
2. AVKIB => ……
3. UTRJEVUIE => ……
4. IDLGEN =>…….

Chiro termen match:

| | |
|---|---|
| 1. Kampvuurlied | a) Jaarlijks evenement waarbij jongeren in uniform in de kijker worden gezet. |
| 2. Overgangsritueel | b) Dezelfde soort kleren die alle chiroleden dragen. Het maakt ons herkenbaar en zorgt ervoor dat we er samen bijhoren! |
| 3. Uniform | c) Een supergezellig nummer dat we bij het kampvuur zingen. Het brengt ons allemaal samen en zorgt voor goede vibes onder de sterren! |

| | |
|---|---|
| 4. Sjorren | d) Een ceremonieel moment waar leden zich verbinden aan de chiro |
| 5. Dag van de jeugdbeweging | e) Een traditioneel chiro-activiteit waarbij knopen worden gebruikt. |

Antwoorden:

1. c
2. d
3. b
4. e
5. a

Los deze raadsels op:

Raadsel 1: Wat komt één keer in een minuut, twee keer in een moment, maar nooit in duizend jaar?

Raadsel 2: Welk ijs kan niet smelten?

Oplossing:

1: De letter “M”

2: Radijs

Zoek de 7 verschillen: